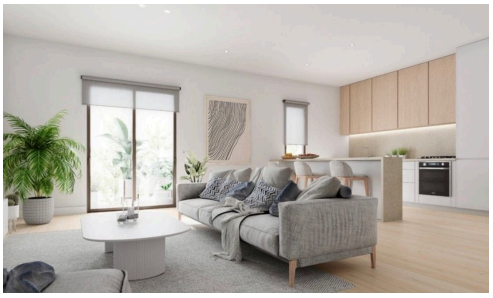

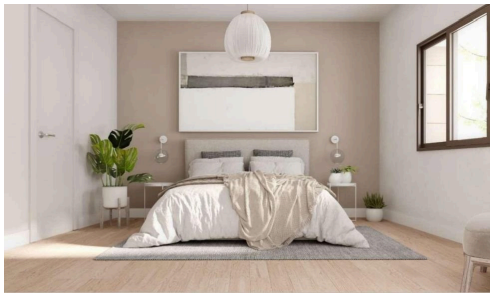

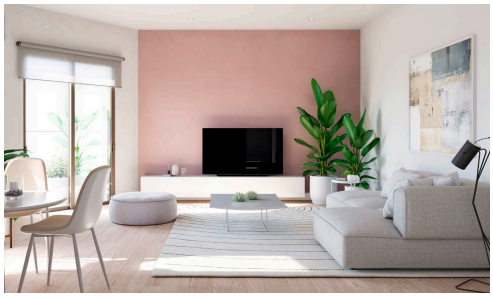

REF 925 Nueva promoción de 6 Pisos

€82,500 +IVA

Puerto de Mazarrón, Mazarrón, Murcia

Se están construyendo 6 viviendas en Puerto de Mazarrón, centro, ideal para primera o segunda residencia, por su proximidad a colegios y otros servicios, así como a las playas de la zona, a tan solo 350 metros.
El edificio consta de ascensor con viviendas de 2 y 3 dormitorios y 2 baños excepto una en planta baja de 2 dormitorios y un baño. Actualmente en construcción, la finalización estimada será el 31 de agosto de 2023. Actualmente existe la opción de elegir los diferentes acabados internos de los apartamentos, como revestimientos,

Dormitorios	Baños	Contruidos
2	1	55 m^2

Sarahjane Filbee
(+34) 687545019
info@filbees.com

This website and domain name are owned by Filbees real Estate. The content of this website may not be downloaded, modified, reproduced, published or sold without the permission of Filbees real Estate. Any questions should be addressed to info@filbees.com