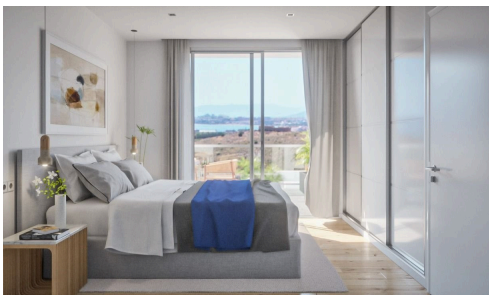

REF 950 Solo 4 Da non perdere! €265,000

Isla Plana, Cartagena, Murcia

Completamento stimato di 4 case bifamiliari dicembre 2024!
L'immobile è composto da soggiorno, cucina, 1 camera matrimoniale e 1 bagno completo tutto al piano terra, mentre al primo piano abbiamo 2 camere matrimoniali (1 con proprio terrazzo) e un altro bagno familiare. Tutte le camere

Camere da letto	Bagni	Coperto	Classe di efficienza energetica
3	2	97 m^2	Certificato previsto

Sarahjane Filbee
(+34) 687545019
info@filbees.com

This website and domain name are owned by Filbees real Estate. The content of this website may not be downloaded, modified, reproduced, published or sold without the permission of Filbees real Estate. Any questions should be addressed to info@filbees.com